S 1

SCHEMAT ORGANIZACJI RUCHU NA ŚCIEŻCE ROWEROWEJ Z DOPUSZCZENIEM RUCHU POJAZDÓW W CELU DOJAZDÓW DO NIERUCHOMOŚCI

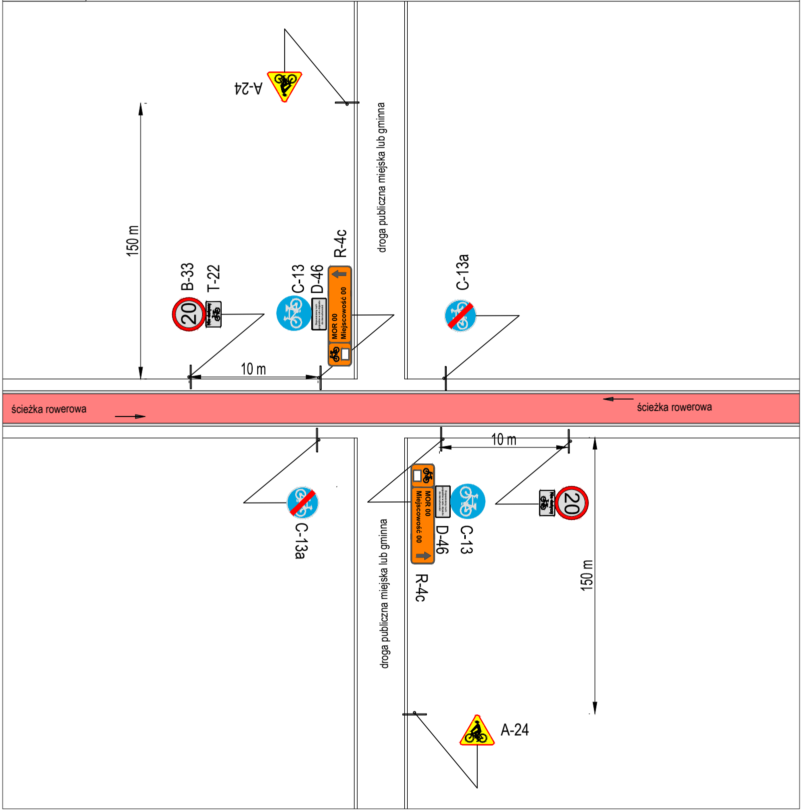
A-24
droga publiczna miejska lub gminna
150 m
B-33
T-22
20
C-13
D-46
R-4c
MOR 00
Miejscowość 00
C-13a
10 m
ścieżka rowerowa
ścieżka rowerowa
C-13a
10 m
MOR 00
Miejscowość 00
20
D-46
C-13
R-4c
droga publiczna miejska lub gminna
150 m
A-24

S 2

SCHEMAT ORGAN

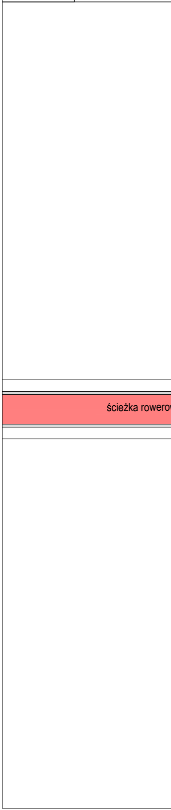
ścieżka rowero

IZACJI RUCHU NA ŚCIEŻCE ROWEROWEJ BEZ DOPUSZCZENIA RUCHU POJAZDÓW W CELU DOJAZDÓW DO NIERUCHOMOŚCI

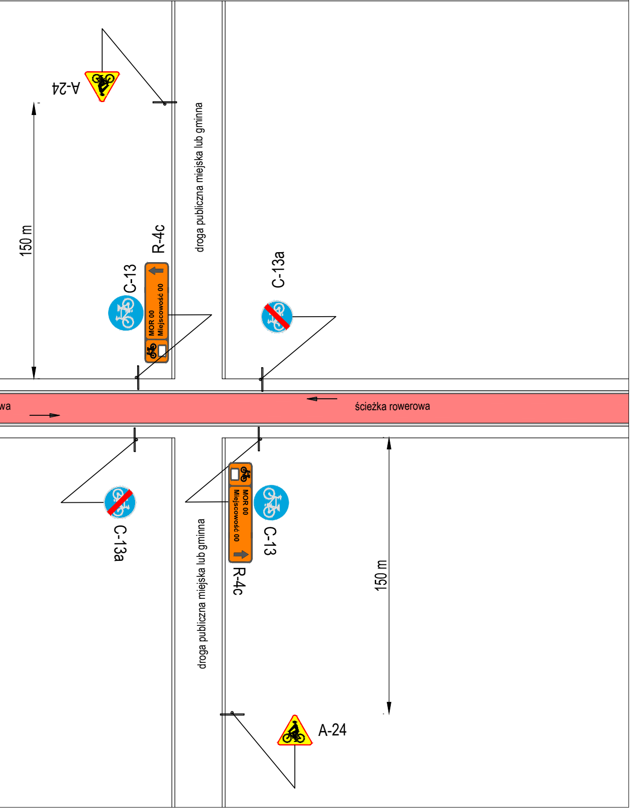
A-24
150 m
C-13
R-4c
MOR 00
Miejscowość 00
droga publiczna miejska lub gminna
C-13a
ścieżka rowerowa
wa
C-13a
MOR 00
Miejscowość 00
C-13
R-4c
droga publiczna miejska lub gminna
150 m
A-24

S 3

SCHEMAT ORGANIZACJI RUCHU NA ISTNIEJĄCEJ ŚCIEŻCE

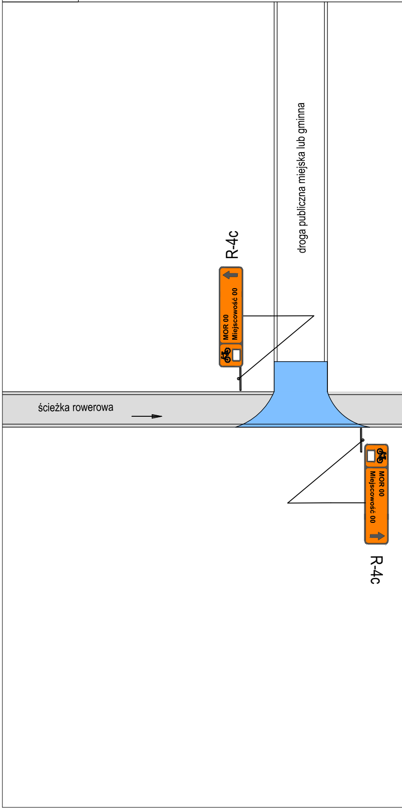
R-4c
MOR 00
Miejscowość 00
droga publiczna miejska lub gminna
ścieżka rowerowa
MOR 00
Miejscowość 00
R-4c

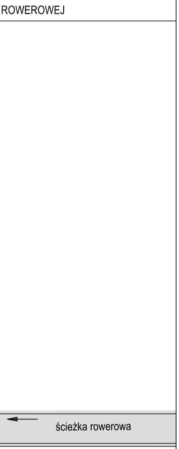
ROWEROWEJ
ścieżka rowerowa

Inwestor:

Związek Gmin "BARCJA"
Plac Piłsudskiego 1, 11-400 Kętrzyn

Jednostka projektowa:

ARKAS-PROJEKT ARKAS-PROJEKT

al. Piłsudskiego 75A, 10-460 Olsztyn, tel: (+089) 532 45 00, fax: (+089) 532 45 10

Numer sprawy: ZGB.1.2015

Nazwa dokumentacji:

"BUDOWA ŚCIEŻKI ROWEROWEJ NA TERENIE POWIATU KĘTRZYŃSKIEGO"

Tytuł rysunku: Schematy oznakowania

Branża: Drogowa

Projektant: mgr inż. Arkadiusz Obidziński	w specjalności drogowej WAM/0014/POOD/08	Podpis:
Opracowała : mgr inż. Laura Borko		Podpis:
Sprawdzający: mgr inż. Krystian Obidziński	w specjalności drogowej WAM/0096/POOD/09	Podpis:

Nr arch.:	Stadium:	Data:	Skala:	Nr rys.:
228-ARKAS/OLS/2015	koncepcja	06.2016	-	5.1